

LEGENDA		N.T.O.
	Confine Comunale	
	ZONA A struttura storica	Art. 53 - 54
	ZONA B residenziale	Art. 57
	ZONA C1 residenziale	Art. 57
	ZONA C2 residenziale	Art. 57
	ZONA C1.1 residenziale esterna ai centri urbani	Art. 58
	ZONA C1 insediamenti artigianali - industriali	Art. 62
	ZONA C2 insediamenti commerciali - direzionali	Art. 63
	ZONA PU pianificazione urbanistica	Art. 59
	ZONA E agraria	Art. 26
	Ambito del P.d.L. "Piano del Corso" (D.C.C. n. 57 del 18/12/2003)	Art. 36
	Ambito del Piano Particolareggiato "Zona E2 di Tutela" (P.U.A. n. 25 - D.C.C. n. 4 del 8/6/2002)	Art. 28
	Area di partenza attività (art. 30 L.R. 6/195)	Art. 64
	Edifici rurali non più funzionali alla conduzione del fondo	
Vincoli		
	Vincolo paesaggistico D.Lgs. n° 42/2004 - Corsi d'acqua	Art. 8
	Vincolo Archeologico D.Lgs. n° 42/2004 agro-centuriato - limite superiore	Art. 7
	Vincolo monumentale D.Lgs. n° 42/2004	Art. 6
	Centro storico D.M. 25 febbraio 1974	Art. 9
	Fiume di pianura D.M. 22 novembre 1969	Art. 10
	Allevamenti zootecnici intensivi L.R. 11/2004 - Atto di indirizzo "lettera d" - edificabilità zona agricola	Art. 27
Rete natura 2000		
	Sito di interesse comunitario IT 3280023 - Muson Vecchio, sorgente e rogge Acqualonga D.P.F.G.R. N° 2412009	Art. 20
Zone sismiche		
	Zona 3 (intero territorio comunale) - O.P.C.M. n° 3274/2003	Art. 11
Pianificazione di livello superiore		
	Ambiti naturalistici di livello regionale (P.T.R.C.)	Art. 21
	Agro-Centuriato (P.T.R.C.)	Art. 22
	Area a rischio idraulico e idrogeologico in riferimento al P.A.I. PI Area a modalità pedocollale	Art. 23
Fasce di rispetto e zone di tutela		
	Idrografia principale / Servizi idraulici R.D. 388/1904 e R.D. 623/1904	Art. 18
	Idrografia principale / Zone di tutela art.41 L.R. 11/2004 "a" e "b"	Art. 19
	Viabilità / Fasce di rispetto D.Lgs. n° 285/1992	Art. 12
	Ferrovia / Fasce di rispetto D.P.R. n° 753/1990	Art. 13
	Elettrodi / Fasce di rispetto L.R. 27/1993	Art. 16
	Fasce di rispetto dei depuratori Del. Min. LL.PP. 4 febbraio 1977	Art. 17
	Fasce di rispetto dei ombini - T.U. leggi sanitarie - R.D. 1265/1934	Art. 15



ESTRATTO DI MAPPA scala 1:2000
Fg. 9 Mapp. 344-345



ESTRATTO P.I. - VARIANTE N.16 approvata con D.C.C. n.16 del 27/04/2018
scala 1:2000

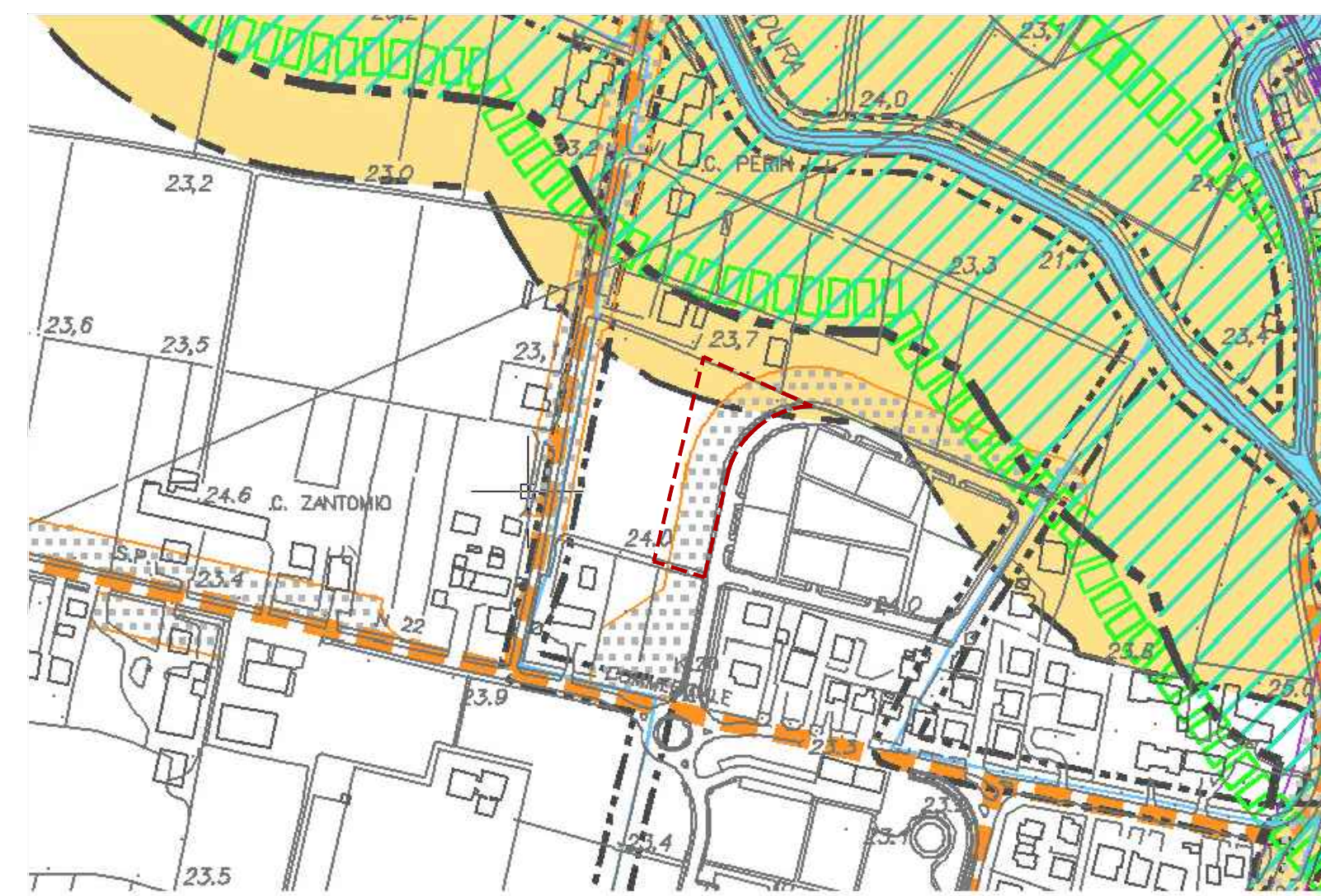

Legenda		Norme Tecniche
	Confine comunale	
	Vincolo paesaggistico D.Lgs. n° 42/2004 - Corsi d'acqua	Art. 6 - 6.1
	Vincolo Archeologico D.Lgs. n° 42/2004 agro-centuriato - limite superiore	Art. 6 - 6.1
	Vincolo monumentale D.Lgs. n° 42/2004	Art. 6 - 6.1
	Centro storico D.M. 25 febbraio 1974	Art. 6 - 6.1
	Fiume di pianura D.M. 22 novembre 1969	Art. 6 - 6.1

ESTRATTO PAT
scala 1:2500



AEROFOTOGRAMMETRICO
scala 1:2000

LEGENDA
- - - - - Ambito di P.d.L.

Comune di Camposampiero

Regione Veneto

Piano di Lottizzazione "RESIDENZE CORSO"

INDIVIDUAZIONE TERRENI
Camposampiero, Via P.Girolamo Biasi
NCT Fg. 9 Mapp. 344-345

COMMITTENTI
Sig.ra MAZZON VILMA
Sig. DE CECCHI SIMONE
Sig. DE CECCHI FILIPPO

PROGETTO URBANISTICO
Arch. Francesco Pinton
Viale degli Alpini 13
35010 Vigonza (PD)
Arch. Matteo Grassi
Via G. Schiavone 9
35134 Padova (PD)

RPC8
ARCHITECTS

REVISIONE	REV.	DATA	OGGETTO	RED.
a	20/02/2019	AGGIORNAMENTO ELABORATO GRAFICO		
b				
c				
d				

OGGETTO	PIANO DI LOTTIZZAZIONE				
ELABORATO	ESTRATTI PLANIMETRICI				

CODICE	DATA	SCALA	SOFTWARE	FILE	REDATTO
TAV 01a	2019-02-20	1:500 / var.	Autocad 2004	CSP_PDL_TAV_00.dwg	MG / FP

TUTTI I DIRITTI SONO RISERVATI - Questo documento e' di proprieta' esclusiva dell'Autore che si riserva ogni diritto sullo stesso. Pertanto non puo' essere copiato, riprodotto, comunicato o divulgato ad altri o usato in qualsiasi maniera, nemmeno per fini sperimentali, senza autorizzazione scritta dell'Autore.

LEGENDA P.I.